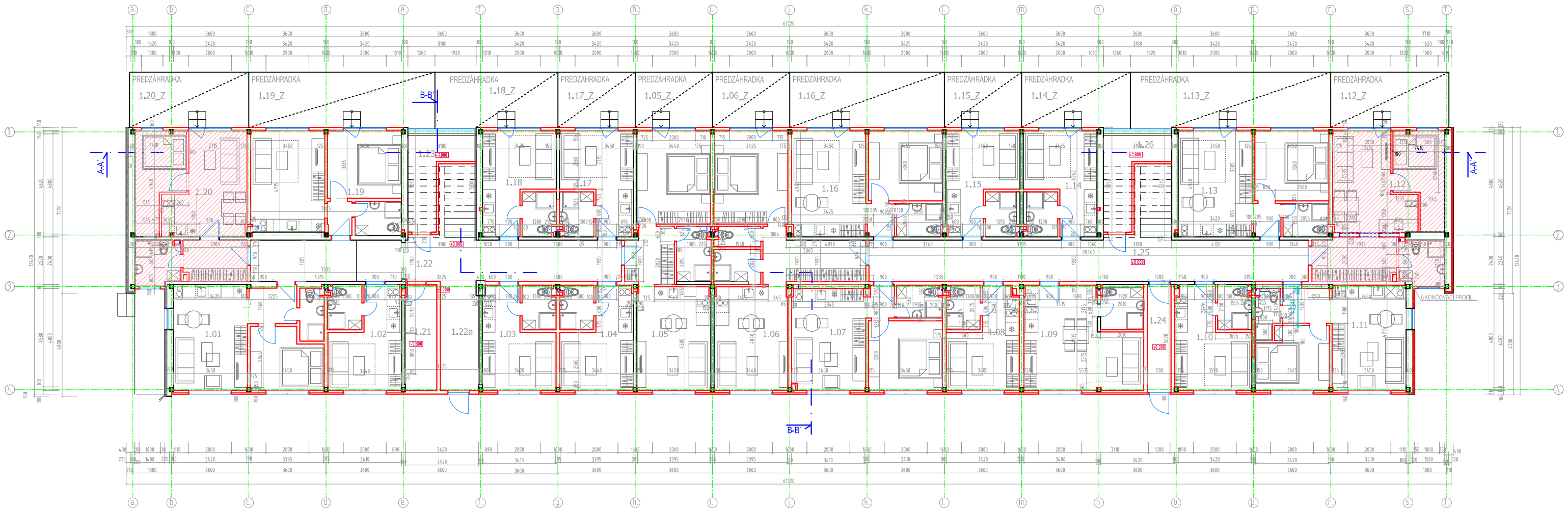

ZMENENÉ BYTOVÉ JEDNOTKY

Pôdorys 1.NP

bunka č.:		plocha	plocha parket	plocha predzáhradky
1.01	2i apart.	32,76 m2		
1.02	1i apart.	16,44 m2		
1.03	1i apart.	16,28 m2		
1.04	1i apart.	16,46 m2		
1.05	2i byt	42,30 m2		9,25 m2
1.06	2i byt	64,52 m2		9,25 m2
1.07	2i apart.	32,80 m2		
1.08	1i apart.	16,31 m2		
1.09	1i apart.	26,86 m2		
1.10	1i apart.	17,43 m2		
1.11	1i byt	32,27 m2		

bunka č.:		plocha	plocha parket	plocha predzáhradky
1.12	2i byt	37,47 m2		14,19 m2
1.13	1i byt	33,51 m2		21,05 m2
1.14	1i byt	16,49 m2		13,03 m2
1.15	1i byt	16,59 m2		9,25 m2
1.16	1i byt	33,47 m2		18,51 m2
1.17	1i byt	16,80 m2		9,25 m2
1.18	1i byt	16,31 m2		11,79 m2
1.19	1i byt	32,98 m2		22,28 m2
1.20	2i byt	34,77 m2		14,28 m2

miestnosť č.:	účel	plocha
1.21	sklad	6,38 m2
1.22	chodba	33,53 m2
1.22a	zádverie	9,09 m2
1.23	schodisko+výťah	18,36 m2
1.24	zádverie	5,47 m2
1.25	chodba	41,30 m2
1.26	schodisko+výťah	18,36 m2

spolu

plocha komunikácií	132,54 m2
plocha bytov	552,82 m2
plocha predzáhradok	152,09 m2

Legenda

- existujúca priečka
- nová priečka
- fasádny panel Balexmetal s presadenou sadrokartonovou stenou na oceľovej podkonštrukcii, pritchytné svorky, minerálna vlna 50 mm Rw celkom 40 dB
- fasádny panel Balexmetal s presadenou sadrokartonovou stenou na oceľovej podkonštrukcii, pritchytné svorky, minerálna vlna 80 mm Rw celkom 45 dB

Poznámky:

01. V prípade že je v byte ocelová stúpačka, konzoly pre bojler budú dihlé
02. Rozteč batérií je 150mm
03. Pri nových SDK priečkach budú potrubia kanalizácie a vody vedené priamo v nich
04. Pri existujúcich priečkach budú potrubia kanalizácie a vody vedené v múriku pristavanom pozdĺž steny
05. V prípade menších kúpeľní, ktorých obvod tvorí stena s oceľovým stužidlom, budú potrubia kanalizácie a vody vedené popri stene a budú okapotované (výška SDK kapolúže cca 300mm)
06. Prívod teplej vody bude zabezpečený bojlerom
07. Rozvody bývalého kúrenia odstrániť
08. Priečky s oceľovým stužidlom vymurovať

ZMENA STAVBY PRED KOLAUDÁCIOU

	zodpovedný projektant: Ing.arch. Michal Tačovský	vypracoval: Ing.arch. Adrián Mórocz, Ing.arch. Michal Tačovský, Ing.arch. Gabriel Hanfl, Ing.arch. Silvia Horcíková	generálny projektant: MOROCZTACOVSKY
investor	RRK, s. r. o., Haburská 49/A, 821 01 Bratislava	časť	E.01 Architektúra
miesto stavby	Hlavná 324, Rovinka	formát	10xA4
názov	ROVINKA RESIDENCE - štartovné byty	dátum	05 / 2014
		mierka	1:75
obsah výkresu	Pôdorys 1.NP	SPS0102011	Superstavba, objekt, číslo výkresu